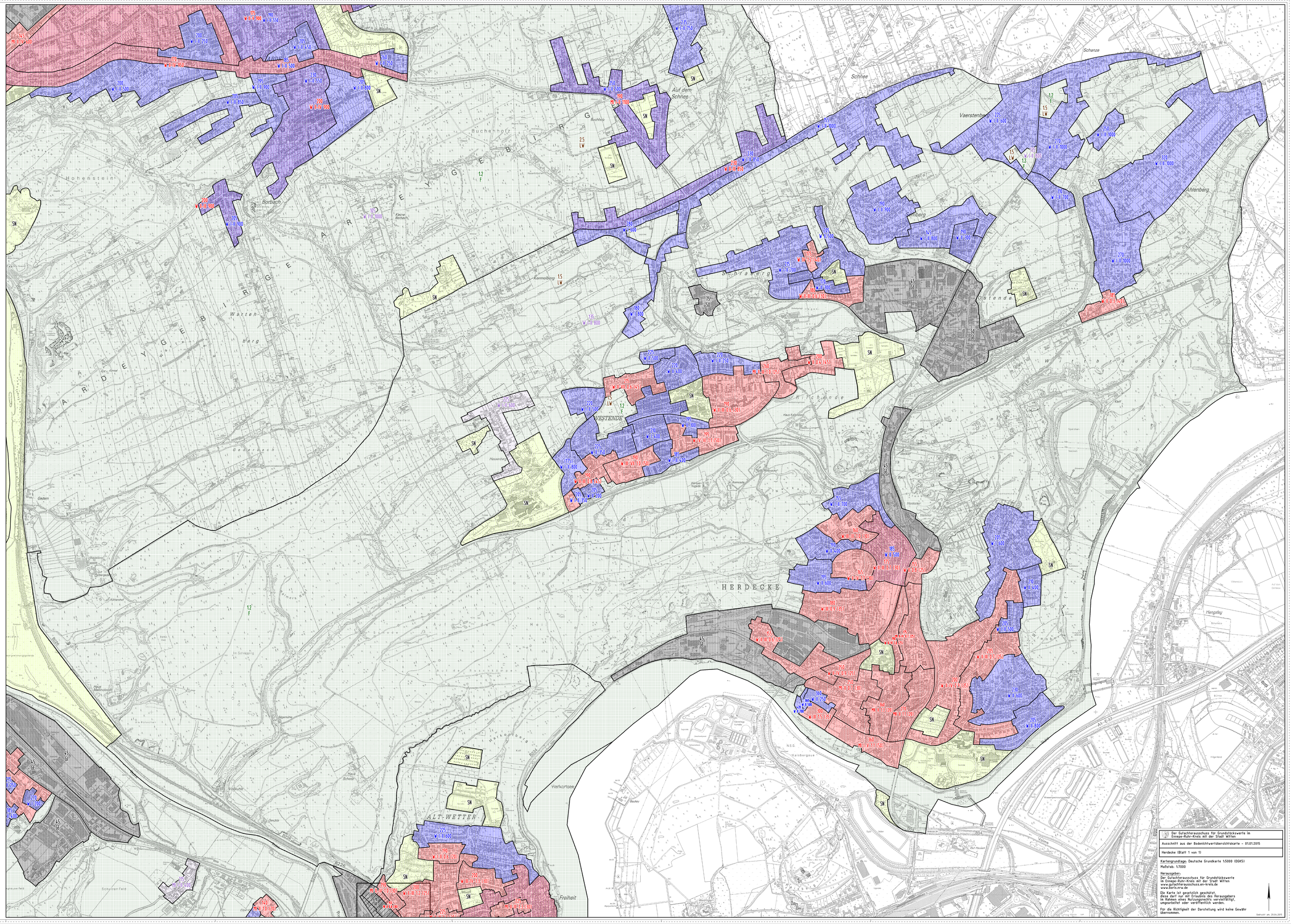
HERDECKE
WESTENDE
ALT-WETTER
Schnee
Auf dem Schnee
Schanze
Vaerstenberg
Ahlenberg
Ostende
Westhausen
Kirchstende
Buchenhof
Borbach
Kleine Borbach
Kammberg
Wartenberg
Hengstey
Freiheit
Werkortsee
Kaisbergaue
Volmarstein
Wetter (Ruhr)
Gedern
Hohenstein
Bahnhof Wetter
Bahnhof Hagen-Vorhalle
Bahnhof Hagen-Eilpe
Bahnhof Hagen-Boele