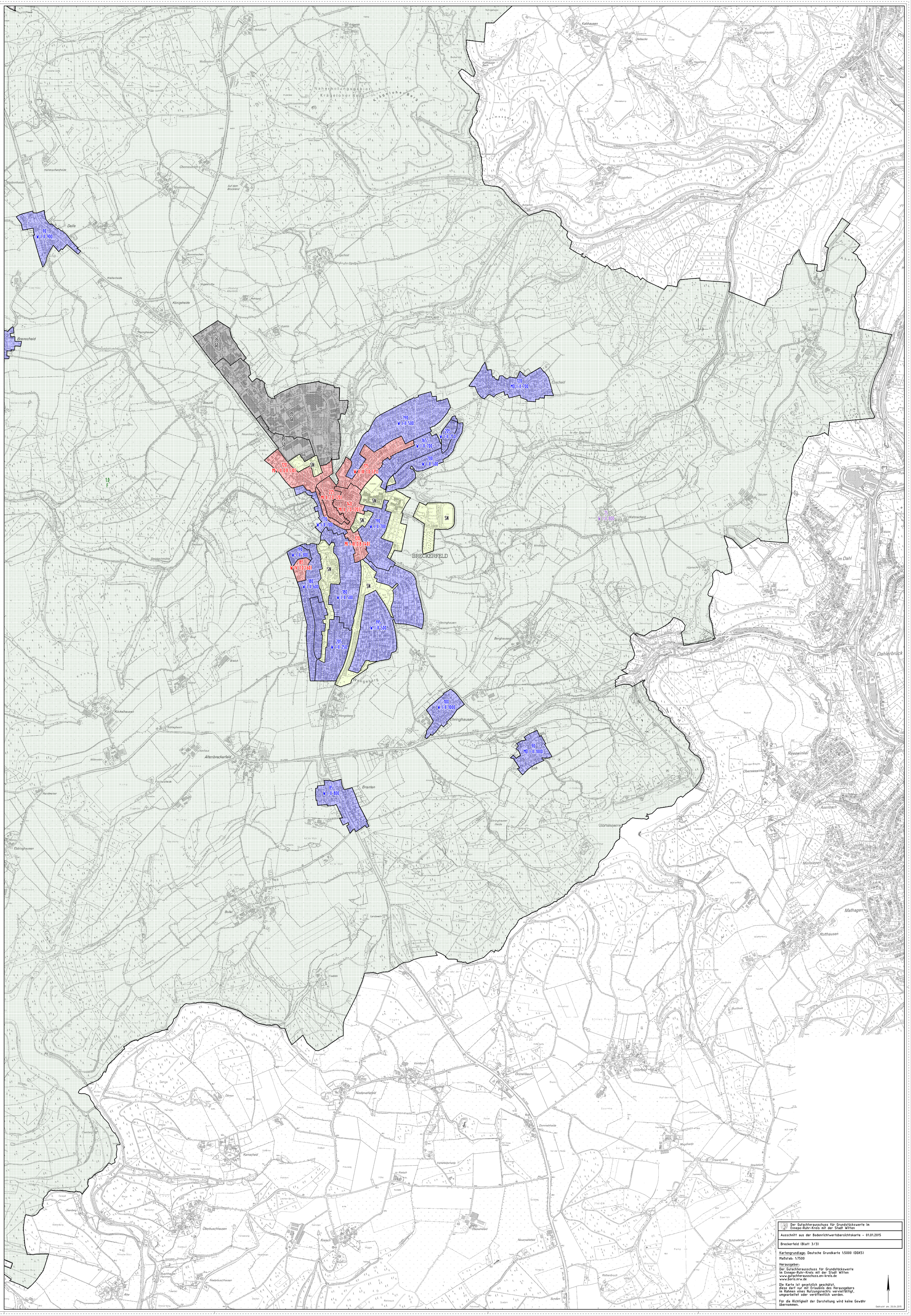

Der Gutachterausschuss für Grundstückswerte im Ennepe-Ruhr-Kreis mit der Stadt Witten

Ausschnitt aus der Bodenrichtwertübersichtskarte – 01.01.2015

Breckerfeld (Blatt 3/3)

Kartengrundlage: Deutsche Grundkarte 1:5000 (DGK5)

Maßstab: 1:7500

Herausgeber:
Der Gutachterausschuss für Grundstückswerte
im Ennepe-Ruhr-Kreis mit der Stadt Witten
www.gutachterausschuss.en-kreis.de
www.boris.nrw.de

Die Karte ist gesetzlich geschützt,
diese darf nur mit Erlaubnis des Herausgebers
im Rahmen eines Nutzungsrechts vervielfältigt,
umgearbeitet oder veröffentlich werden.

Für die Richtigkeit der Darstellung wird keine Gewähr
übernommen.

Gedruckt am: 20.04.2015